

1 **LOCAÇÃO**
1 : 200

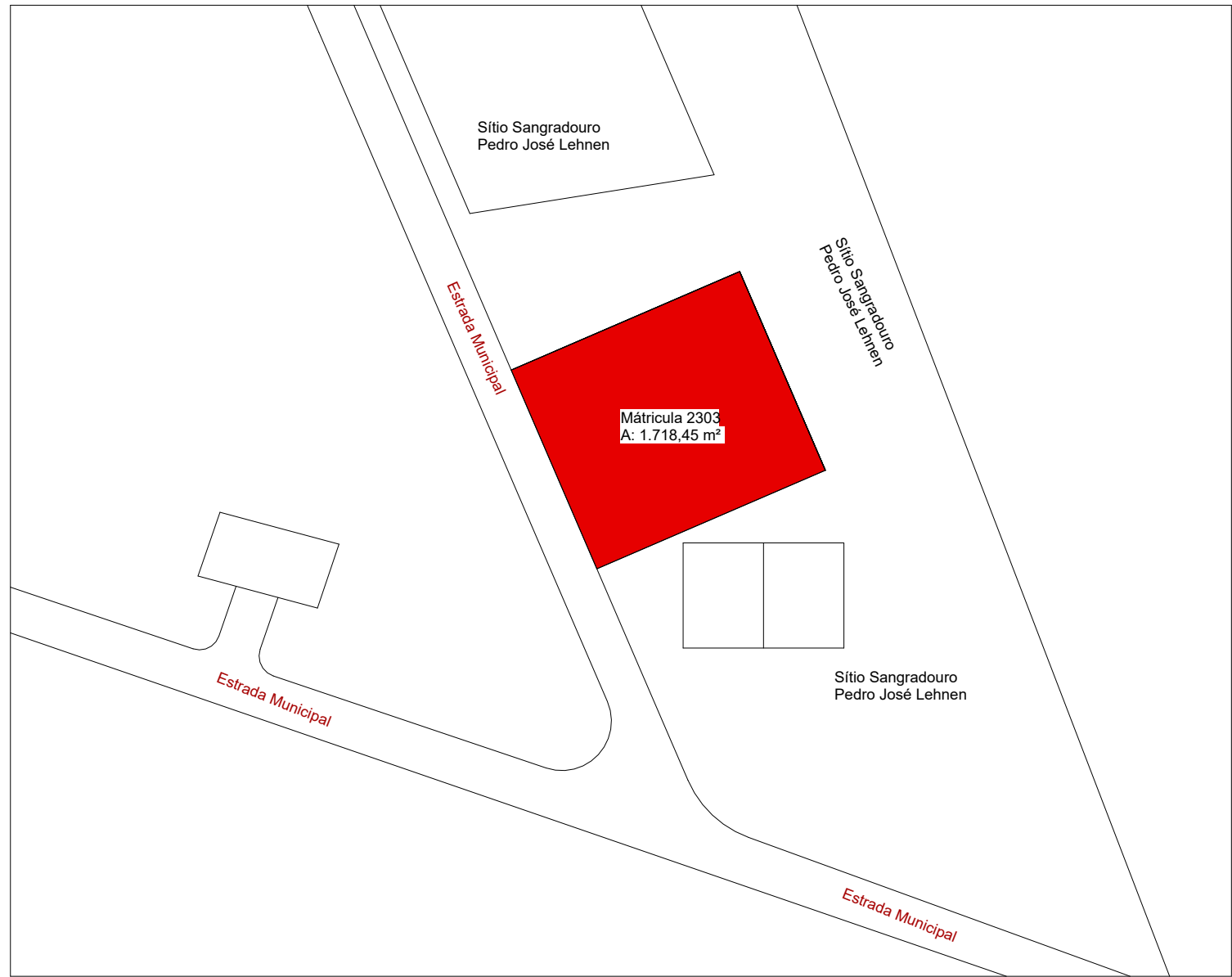

2 **SITUAÇÃO**
1 : 1000

| LEGENDA: | |
|--|--|
| | MURO ÁREA TOTAL: 25,71 m² |
| | CALÇADA ÁREA TOTAL: 501,53 m² |
| | PISO INTERTRAVADO ÁREA TOTAL: 357,21 m² |
| | ÁREA PERMEÁVEL ÁREA TOTAL: 72,66 m² |
| | ÁREA EDIFICAÇÃO ÁREA TOTAL: 404,25 m² |
| TERRENO 1.1 ENDEREÇO: Estrada Rural, Sn - Zona Rural - Comunidade Sangradouro 1.2 MATRÍCULA: 2303 1.3 ÁREA TERRENO: 1.718,45 m² ÁREA EDIFICAÇÃO 2.1 ÁREA TOTAL: 404,25 m² | |

LEGENDA
1 : 50

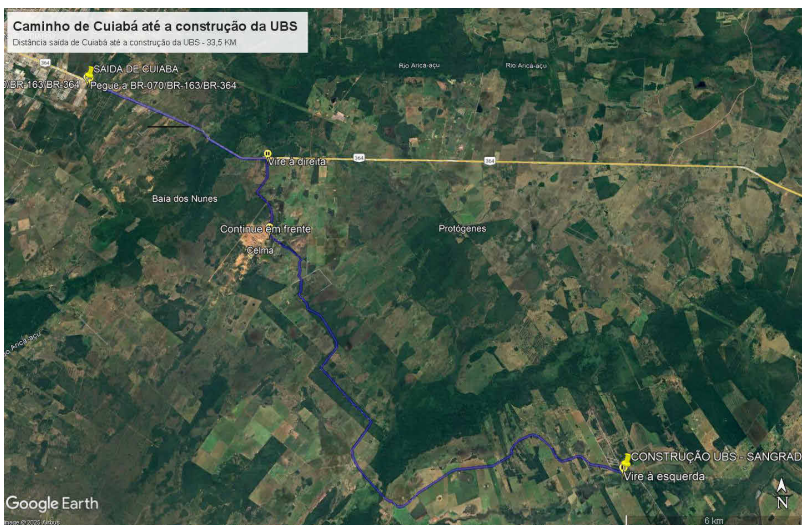

3 **CAMINHO**
1 : 50



4 **LOCALIZAÇÃO**
1 : 100



5 **IMAGEM SATÉLITE**
1 : 100



6 **PERSPECTIVA DO TERRENO**
1 : 100

| | | | | |
|---|------------|----------------|------------|---------------------------|
| PLANTA CHAVE DE SITUAÇÃO | | | | |
| RESPONSÁVEL TÉCNICO | REGISTRO | | | |
| Maycon Henrique Moraes Rodrigues CREA - MT: 51648 | 51648 / MT | | | |
| RESPONSÁVEL LEGAL | | | | |
| Francieli Magalhães de Arruda Vieira Pires Prefeita Municipal | | | | |
| R1 | 17/03/2025 | EMIÇÃO INICIAL | | |
| REVISÃO | DATA | DESCRIÇÃO | | |
| TÍTULO DO PROJETO | | | | |
| UNIDADE BÁSICA DE SAÚDE - PORTE 1 | | | | |
| PROPRIETÁRIO | | | | |
| PREFEITURA MUNICIPAL DE SANTO ANTÔNIO DE LEVERGER / MT SECRETARIA DE SAÚDE | | | | |
| CNPJ 03.807.555/0001-12 | | | | |
| ENDEREÇO Estrada Rural, Sn - Zona Rural - Comunidade Sangradouro CEP: 78.180-000 - Santo Antonio de Leverger - MT | | | | |
| DADOS DO PROJETO Área do Terreno: 1.718,45 m² Área da Edificação: 404,25 m² Área de Ocupação: 1.400,00 m² | | | | |
| TÍTULO DA PRANCHA | | | | |
| PLANTA DE IMPLANTAÇÃO | | | | |
| DESCRIÇÃO DA ETAPA | | | | |
| PROJETO EXECUTIVO | | | | |
| NOME: PRANCHA - ARQUIVO | REVISÃO | UNIDADE | DATA | ESCALA |
| ARQ_UBS_FL1-13 - R01 | R1 | METROS | 17/03/2025 | INDICADA |
| AUTOR(A) INTELCTUAL | | | | REGISTRO |
| Mirela Pilon Pessatti | | | | A 25669-2 |
| DIREITOS AUTORAIS RESERVADOR CONFORME LEGISLAÇÃO NACIONAL E INTERNACIONAL | | | | FOLHA A1 84,10 X 59,40 |